



増加中!!



デーモンかかあ



がん検診を受けて、  
あなたも  
デーモンかかあに!



広島県の女性のみなさん。「がん検診へ行きたまえ!」というデーモン閣下の声は届いていますか? 仕事や子育てなどで忙しいあなたのために、10月は「がん検診」がぐっと受診しやすくなりました。日曜日にしか受診できない女性はこの期間に。

10月<sup>\*</sup>は女性のための ※今年11月10日(日)まで

# がん検診一斉受診月間

広島県内32の医療機関で10/6(日)～11/10(日)の日曜日にがん検診が受診できます。

\*うち20医療機関は女性医師・女性スタッフが子宮頸がん検診または乳がん検診を担当します。 (問診は男性医師による機関もあります。) 受診できる医療機関を事前に確認し、ご予約してから受診してください。 ※医療機関数は8月1日現在の数字です。



「がん検診へ行こうよ」推進会議

④ 受診できる医療機関は下記のホームページでご確認ください。  
胃がん検診・肺がん検診・大腸がん検診情報も掲載。  
<https://www.pref.hiroshima.lg.jp/site/kakaa/>  
広島県のがん検診一斉受診月間サイト

# 広島県内32の医療機関で10/6日～11/10日の日曜日にがん検診が受診できます。

※うち20医療機関は女性医師・女性スタッフが子宮頸がん検診または乳がん検診を担当します。(問診は男性医師による機関もあります。詳しくは医療機関にお問合せください。)

医療機関名	所在地	予約電話番号	実施日	当日に受診できるがん検診
広島県環境保健協会健康クリニック	広島市中区	☎082-232-4857	10月27日(日)	胃・肺・大腸・子宮頸・乳
広島市健康づくりセンター	広島市中区	☎082-544-8228	10月20日(日)	胃・肺・大腸・子宮頸・乳
広島生活習慣病・がん健診センター職町	広島市中区	☎082-224-6661	10月13日(日)	胃・肺・大腸・子宮頸・乳
広島マーククリニック	広島市中区	☎082-242-6001	10月13日(日)	乳
井植産婦人科	広島市中区	☎082-221-1684	10月 6日(日)	子宮頸
中央通り乳腺検診クリニック	広島市中区	☎082-541-1504	10月20日(日)	乳
総合健診センター(広島県地域保健医療推進機構)	広島市南区	☎082-254-7146	11月10日(日)	胃・肺・大腸・子宮頸・乳
新甲さなえ女性クリニック	広島市南区	☎082-568-2234	10月20日(日)	子宮頸
長崎病院ヘルスケアセンター	広島市西区	☎082-208-5791	10月20日(日)	胃・肺・大腸・子宮頸・乳
村上産婦人科クリニック	広島市安佐北区	☎082-819-1333	10月20日(日)	子宮頸
秋本クリニック	安芸郡海田町	☎082-823-7777	11月 3日(日)	乳
済生会広島病院	安芸郡坂町	☎082-884-2566	10月27日(日)	胃・肺・大腸・子宮頸・乳
広島生活習慣病・がん健診センター大野	廿日市市大野早時	☎0829-56-5505	10月20日(日)	胃・肺・大腸・子宮頸・乳
はつかいち乳腺クリニック	廿日市市串戸	☎0829-34-1001	10月20日(日)	乳
松田医院	呉市中通	☎0823-22-2253	10月27日(日)	子宮頸
済生会呉病院	呉市三条	☎0823-21-1601	10月20日(日)	乳
島の病院おおたに	江田島市能美町	☎0823-45-0303	11月 3日(日)	乳
広島生活習慣病・がん健診センター東広島	東広島市西条町	☎082-423-6662	10月27日(日)	胃・肺・大腸・子宮頸・乳
本永病院	東広島市西条岡町	☎082-423-2666	10月20日(日)	子宮頸・乳
県立安芸津病院	東広島市安芸津町	☎0846-45-0055	11月 3日(日)	乳
かわの医院	竹原市竹原町	☎0846-22-0724	10月27日(日)	乳
興生総合病院	三原市円一町	☎0848-63-5500	10月20日(日)	子宮頸・乳
三原赤十字病院	三原市東町	☎0848-64-8111	10月13日(日)	乳
須波宗斉会病院	三原市須波ハイツ	☎0848-69-1888	10月20日(日)	乳
公立みつぎ総合病院	尾道市御調町	☎0848-76-1111	10月27日(日)	乳
福山市医師会健診センター	福山市三吉町南	☎084-921-0035	10月 6日(日)	胃・肺・大腸・子宮頸・乳
青葉台クリニック	福山市青葉台	☎084-947-6565	10月20日(日)	乳
沼隈病院	福山市沼隈町	☎084-988-1888	10月20日(日)	子宮頸・乳
いしいクリニック	福山市神辺町	☎084-960-5565	10月20日(日)	乳
JA吉田総合病院健康管理センター	安芸高田市吉田町	☎0826-42-5372	10月20日(日)	子宮頸・乳
市立三次中央病院	三次市東酒屋町	☎0824-65-0101	10月20日(日)	乳
庄原赤十字病院	庄原市西本町	☎0824-72-3219	10月20日(日)	乳

\*実施日当日、女性だけでなく、男性も、胃がん・肺がん・大腸がん検診を受診できる機関があります。詳しくは、医療機関にお問合せください。

2019年度8月1日現在

\*お住まいの市町、加入している健康保険や職場から補助を受けて受診できる場合がありますので、市町またはお勤めの職場へご確認ください。

広島県のがん検診一斉受診月間サイト <https://www.pref.hiroshima.lg.jp/site/kakaa/>

デーモンかかあ



「がん検診」は症状のない健康な人が対象です。

●早期がんでは症状はほとんどありません。



出典：(公財)がん研究振興財団「がん検診」

自覚症状が現れた時点で、がんがかなり進行していることが少なくありません。今は健康な人が、がん検診を受けてこそ、早期発見につながります。(症状がある方は、「検診」ではなく、医療機関の診療を受けましょう。)

広島県がん検診啓発特使  
デーモン閣下さん(悪魔)

広島県が勧める「がん検診」は5種類です!

## 肺がん検診

40歳以上の男女(年に1回)

胸部エックス線撮影を行います。  
※50歳以上かつ喫煙指数が一定以上の方は痰の検査も行います。

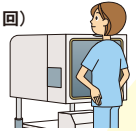

## 胃がん検診

50歳以上の男女(2年に1回)

胃のエックス線検査<sup>(※1)</sup>または胃内視鏡検査<sup>(※2)</sup>  
※1:バリウム(造影剤)を飲み胃の中の粘膜を観察する検査です。※2:口または鼻から胃の中に内視鏡を挿入し、胃の内部を観察する検査です。

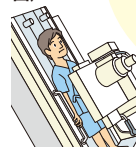

## 子宮頸がん検診

20歳以上の女性(2年に1回)

子宮頸部(子宮の入口)を専用の器具を擦って細胞を取り、がん細胞など異常な細胞がないかを顕微鏡で調べる検査です。

## 乳がん検診

40歳以上の女性

(2年に1回)

マンモグラフィ検査は小さなしこりや、石灰化を見つけることができます。乳房を片方ずつ板に挟んでエックス線撮影を行います。

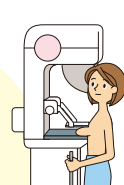

## 大腸がん検診

40歳以上の男女(年に1回)

便に混ざった血液を検出する検査です。ご家庭などで2日分の便を採取します。

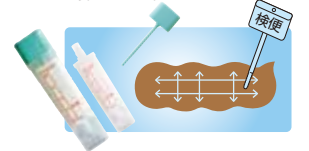

研究の積み重ねから死亡率を下げる効果があると厚生労働省の指針で示された5つのがん検診を広島県ではお勧めしています。対象年齢や受診間隔も死亡率を下げる効果などを考慮して定められています。

《広島県がんお役立ち情報》『広島がんネット』 <http://www.pref.hiroshima.lg.jp/site/gan-net/>

これは音声コードです▶  
目の不自由な方の情報提供を目的に作られたものです。この音声コードを、活字文書読み上げ装置で読み取らせると音声で読み上げます。

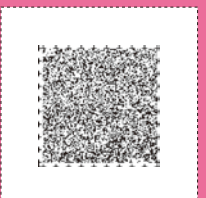

がん検診へ行こうよ 推進会議

(事務局)広島県健康福祉局がん対策課内(広島市中区基町10-52 TEL.082-513-3063)